

### Aliğa Liman Başkanlığı

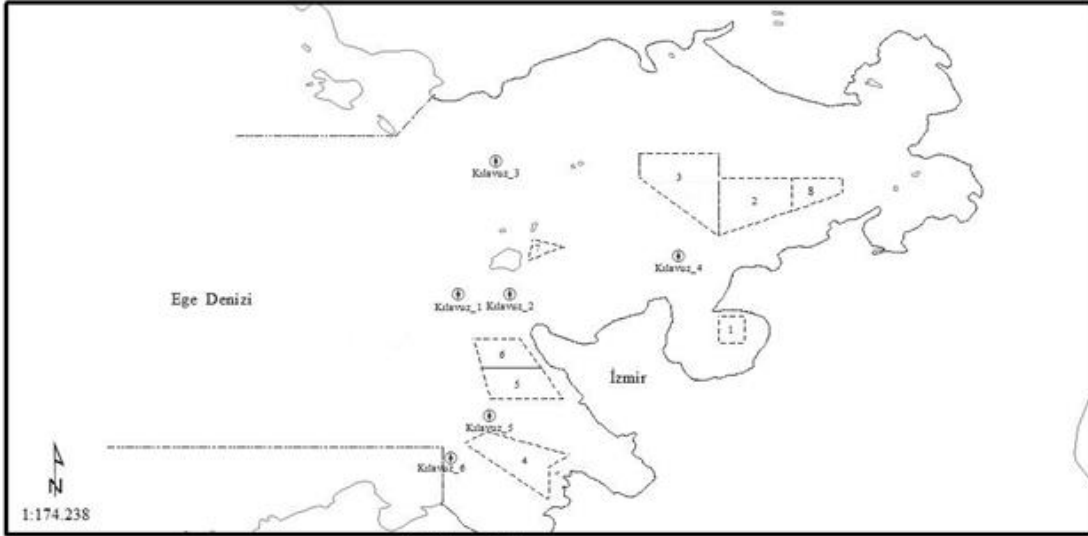

#### İdari Sınır Koordinatları

- A)  $38^{\circ} 55' 00''$  K -  $026^{\circ} 51' 12''$  D (Kemikli Burnu)
- B)  $38^{\circ} 54' 00''$  K -  $026^{\circ} 50' 21''$  D
- C)  $38^{\circ} 45' 12''$  K -  $026^{\circ} 51' 24''$  D
- D)  $38^{\circ} 46' 30''$  K -  $026^{\circ} 51' 24''$  D

----- Aliğa Liman Başkanlığı Demirleme Sahaları

----- Aliğa Liman Başkanlığı İdari Sınırı

#### Demirleme Sahaları

- 1 - Akaryakıt Taşıyan Gemiler ile Askeri Tankerler
- 2 - Tehlikeli Madde Taşımayan Gemiler
- 3 - Tehlikeli Madde Taşıyan Gemiler
- 4 - Tehlikeli Madde Taşımayan Gemiler
- 5 - Tehlikeli Madde Taşımayan Gemiler
- 6 - Tehlikeli Madde Taşıyan Gemiler
- 7 - Gemi Söküm Bölgesine Gelen Gemiler
- 8 - Tehlikeli Madde Taşıyan Gemiler

#### Kılavuz Kaptan Koordinatları

- Kılavuz\_1 -  $38^{\circ} 50' 11''$  K -  $026^{\circ} 51' 38''$  D
- Kılavuz\_2 -  $38^{\circ} 50' 11''$  K -  $026^{\circ} 52' 58''$  D
- Kılavuz\_3 -  $38^{\circ} 53' 24''$  K -  $026^{\circ} 52' 39''$  D
- Kılavuz\_4 -  $38^{\circ} 51' 06''$  K -  $026^{\circ} 56' 54''$  D
- Kılavuz\_5 -  $38^{\circ} 47' 15''$  K -  $026^{\circ} 52' 30''$  D
- Kılavuz\_6 -  $38^{\circ} 46' 18''$  K -  $026^{\circ} 51' 30''$  D



#### Liman idari saha sınırı

Aliğa Liman Başkanlığının liman idari sahası, aşağıdaki (a) ve (b) koordinatlarını birleştiren hat ve devamında (b) koordinatından hakiki batı ( $270^{\circ}$ ) istikametine çizilen hat ile (c) ve (d) koordinatlarını birleştiren hat ve devamında (d) koordinatından hakiki batı ( $270^{\circ}$ ) istikametine çizilen hat arasında kalan ve bitişik Türk Karasuları ile sınırlanan deniz ve kıyı alanıdır.

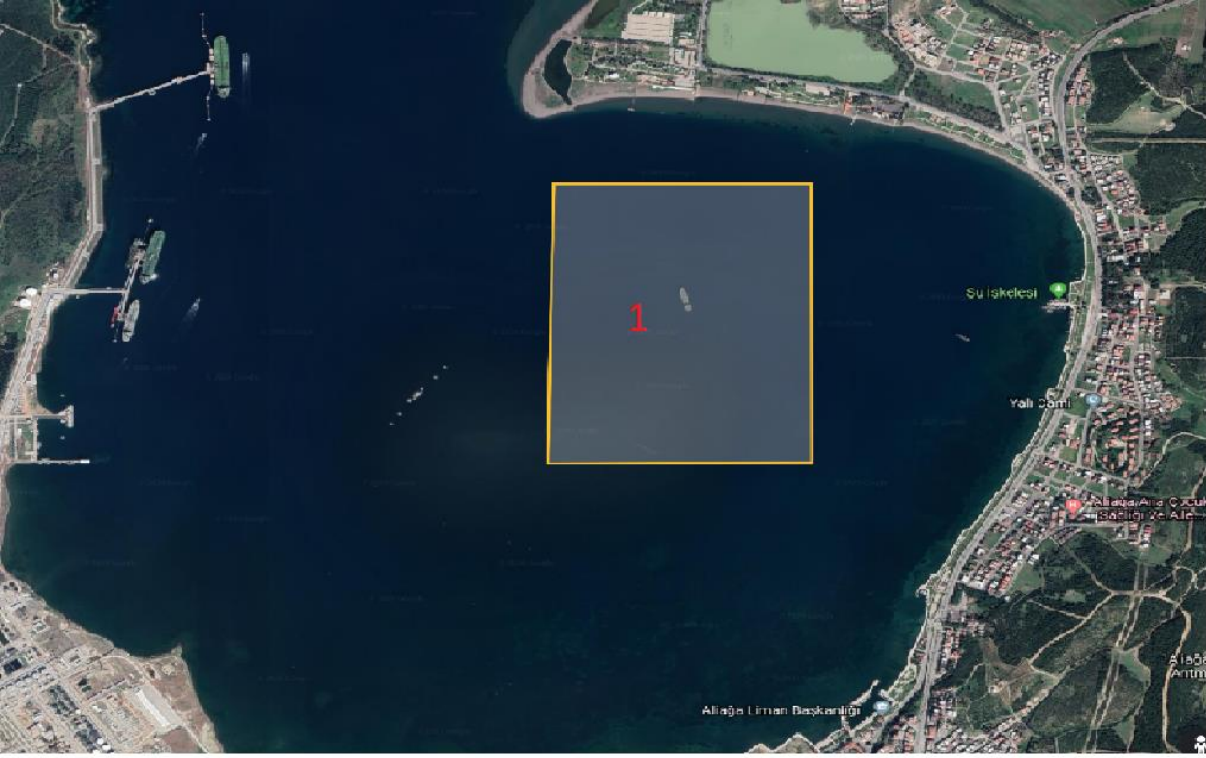

1 nolu demirleme sahası: Kabotaj hatında çalışan akaryakıt taşıyan gemiler ile askeri tankerlerin demirleme sahası, aşağıdaki koordinatların oluşturduğu deniz alanıdır.

1) 38° 49' 00" K – 026° 57' 48" D

2) 38° 49' 00" K – 026° 58' 24" D

3) 38° 49' 39" K – 026° 58' 24" D

4) 38° 49' 39" K – 026° 57' 48" D





5 nolu demirleme sahası: Tehlikeli madde taşımayan gemiler ile askeri gemilerin demirleme sahası, aşağıdaki koordinatların oluşturduğu deniz alanıdır.

- 1) 38° 47' 39" K – 026° 52' 30" D
- 2) 38° 48' 24" K – 026° 52' 18" D
- 3) 38° 48' 24" K – 026° 53' 42" D
- 4) 38° 47' 39" K – 026° 54' 12" D

6 nolu demirleme sahası: Tehlikeli madde taşıyan gemiler, nükleer güçle çalışan askeri gemiler ve karantina altına alınacak gemiler ile gazdan arındırma işlemi yapacak gemilerin demirleme sahası, aşağıdaki koordinatların oluşturduğu deniz alanıdır.

- 1) 38° 49' 12" K - 026° 52' 03" D
- 2) 38° 48' 24" K - 026° 52' 18" D
- 3) 38° 48' 24" K - 026° 53' 42" D
- 4) (38° 49' 12" K - 026° 53' 00" D



7 nolu demirleme sahası: Gemi Söküm Bölgesine gelen gemilerin demirleme sahası, aşağıdaki koordinatların oluşturduğu deniz alanıdır

- 1) 38° 51' 30" K – 026° 53' 30" D
- 2) 38° 51' 20" K – 026° 54' 12" D
- 3) 38° 51' 00" K – 026° 53' 24" D





**2 nolu demirleme sahası:** Tehlikeli madde taşımayan gemiler ile askeri gemilerin demirleme sahası, aşağıdaki koordinatların oluşturduğu deniz alanıdır.

- 1) 38° 53' 00" K – 026° 59' 30" D
- 2) 38° 52' 12" K – 026° 59' 30" D
- 3) 38° 51' 36" K – 026° 57' 48" D
- 4) 38° 53' 00" K – 026° 57' 48" D

**3 nolu demirleme sahası:** Tehlikeli madde taşıyan gemiler, nükleer güçle çalışan askeri gemiler ve karantina altına alınacak gemiler ile gazdan arındırma işlemi yapacak gemilerin demirleme sahası, aşağıdaki koordinatların oluşturduğu deniz alanıdır.

- 1) 38° 53' 42" K – 026° 57' 48" D
- 2) 38° 51' 36" K – 026° 57' 48" D
- 3) 38° 53' 00" K – 026° 56' 00" D
- 4) 38° 53' 42" K – 026° 56' 00" D

**8 nolu demirleme sahası:** Tehlikeli madde taşıyan gemilerin demirleme sahası, aşağıdaki koordinatların oluşturduğu deniz alanıdır.

- 1) 38° 52' 12" K – 026° 59' 30" D
- 2) 38° 52' 36" K – 027° 00' 48" D
- 3) 38° 53' 00" K – 027° 00' 48" D
- 4) 38° 53' 00" K – 026° 59' 30" D

## ÇANDARLI KÖRFEZİ TRAFİK AYIRIM DÜZENİ VE PİLOT MEVKİLERİ

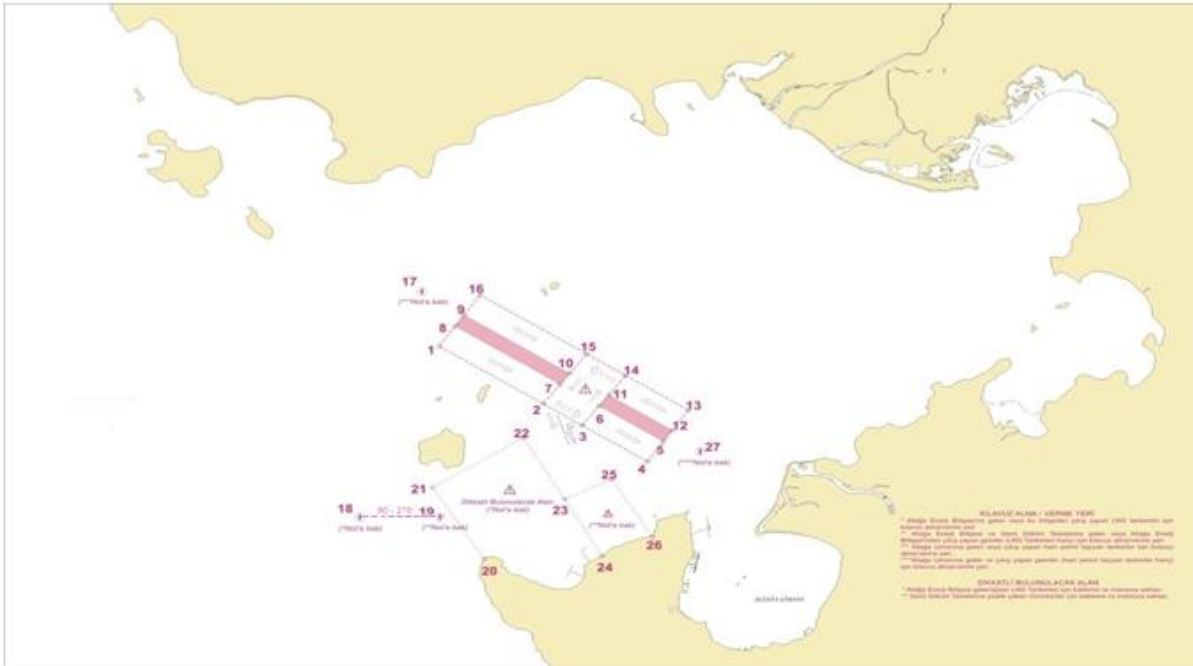

## NEMRUT KÖRFEZİ TRAFİK AYIRIM DÜZENİ VE PİLOT MEVKİLERİ

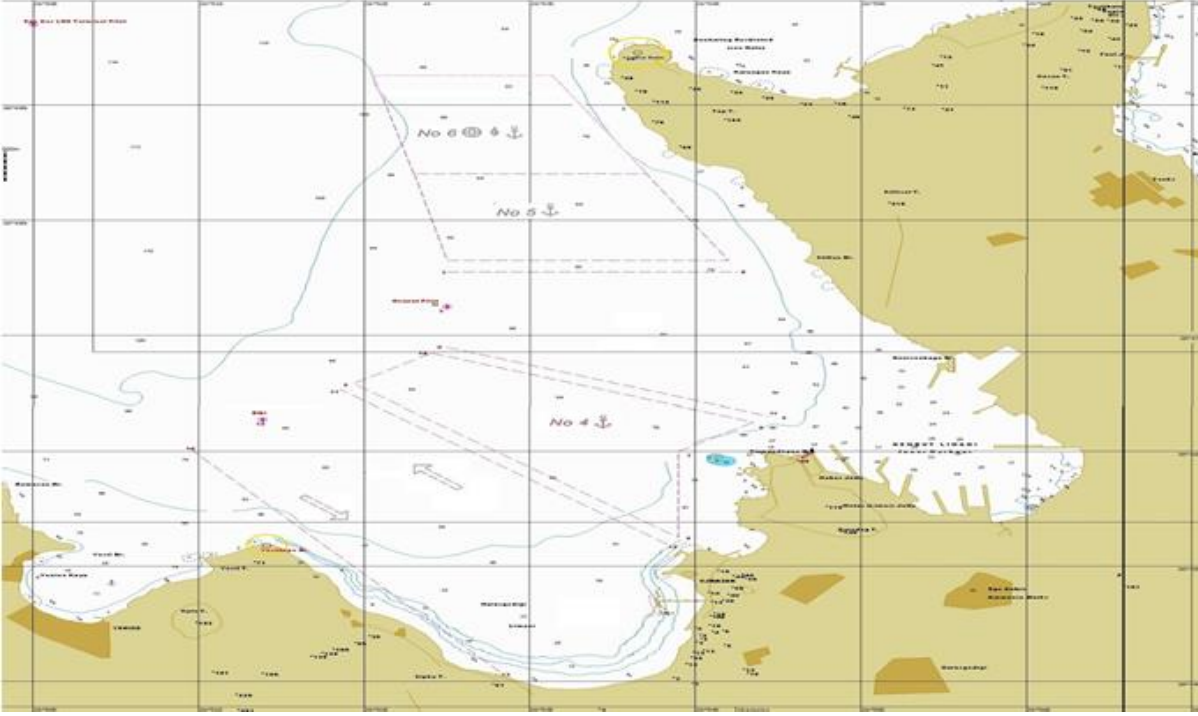

Gemi Söküm Tesislerine yedek çeken römorkörler için bekleme ve manevra sahası aşağıdaki koordinatların oluşturduğu alandır.

(23) 38° 50' 25" K – 026° 54' 50" D

(24) 38° 49' 35" K – 026° 55' 24" D

(25) 38° 50' 42" K – 026° 55' 33" D

(26) 38° 49' 52" K – 026° 56' 10" D